



EL DEPORTE PARALÍMPICO

paralimpicos



DEPORTE PARA PERSONAS CON disCAPACIDAD

- 1880 – Comienzos deporte personas con disCAPACIDAD
- 1945 - Introducción de nuevo régimen de tratamiento para personas con lesiones de médula espinal



Movimiento Paralímpico

paralimpicos 



SIR LUDWIG GUTTMANN

- **Revolucionó la teoría y práctica de la rehabilitación en el Hospital Stoke Mandeville, Inglaterra**
- **1948 - Organizó los Juegos Stoke Mandeville con veteranos de guerra**
- **1952 - Primeros Juegos Internacionales Stoke Mandeville, precursores de los Juegos Paralímpicos**



ORGANIZACIONES INTERNACIONALES DE DEPORTES





LESIONADOS MEDULARES Y AMPUTADOS

- 1960 – Comité Internacional de los Juegos Stoke Mandeville (**ISMGC**)
- 1972 – Federación Internacional de Deportes en Silla de Ruedas Stoke Mandeville (**ISMWSF**)
- 1964 – Organización Deportiva Mundial para Discapacitados (**ISOD**), que incluía a deportistas amputados.
- 2004 – Unión de ISMWSF e ISOD con el nombre de **IWAS**



PARÁLITICOS CEREBRALES, CIEGOS Y DISCAPACITADOS INTELECTUALES

- 1978 – Asociación Internacional de Deporte y Recreación para Parálíticos Cerebrales **(CP-ISRA)**
- 1981 – Federación Internacional de Deportes para Ciegos **(IBSA)**
- 1986 – Federación Internacional de Deportes para Personas con Discapacidad Intelectual **(INAS-FID)**



EL COMITÉ PARALÍMPICO INTERNACIONAL



paralimpicos 



ANTECEDENTES

- **1982 – ISMGF, CP-ISRA, IBSA e ISOD se unen para crear el ICC (International Co-ordinating Committee of Sports for the Disabled in the World)**
- **1986 – Unión de CISS (Comité Internacional de Deportes para Sordos) e INAS-FID.**



COMITÉ PARALÍMPICO INTERNACIONAL (IPC)

- **1989 – Creación del Comité Paralímpico Internacional (IPC) en Düsseldorf, Alemania.**
 - Aprobación de la primera Constitución
 - Elección del primer Presidente.
 - Establecimiento de la Sede en Brujas, Bélgica
- **1997 – La Asamblea General aprueba el traslado a Bonn y una estructura de personal profesional.**
- **1999 – Inauguración oficial de la Sede de IPC en Bonn, Alemania.**



REVISIÓN ESTRATÉGICA Y ESTRUCTURAL DE IPC

- **Conferencia de Planificación Estratégica en Kuala Lumpur, abril 2001:**
 - Papel y responsabilidades de IPC
 - Estructura y composición de los órganos de gobierno
 - Definición de los roles entre el staff de la Sede de IPC y las estructuras de gestión voluntaria preexistentes
 - Futuro del Deporte Paralímpico
- **Asamblea General de IPC en Atenas, 2001:**
 - Revisión de la estrategia y estructura de IPC



ESTUDIO DE DIAGNÓSTICO DE McKINSEY & COMPANY

CONCLUSIONES:

- Construcción con éxito de plataforma para deportistas con disCAPACIDAD, manteniendo los valores asociados al Movimiento
- Dificultad para enfrentarse a las nuevas demandas de la industria deportiva y a las crecientes necesidades de sus miembros



ESTUDIO DE DIAGNÓSTICO DE McKINSEY & COMPANY

CONCLUSIONES:

– Posición de partida débil:

- Falta de una propuesta clara de valor a los miembros/socios internos y externos
- Base de ingresos insuficiente
- Carencia de actividades de concienciación

– Estructura directiva y organizativa complicada:

- Roles y responsabilidades poco claros
- Proceso de toma de decisiones complejo
- Enorme esfuerzo administrativo



RECOMENDACIONES ESTRATÉGICAS

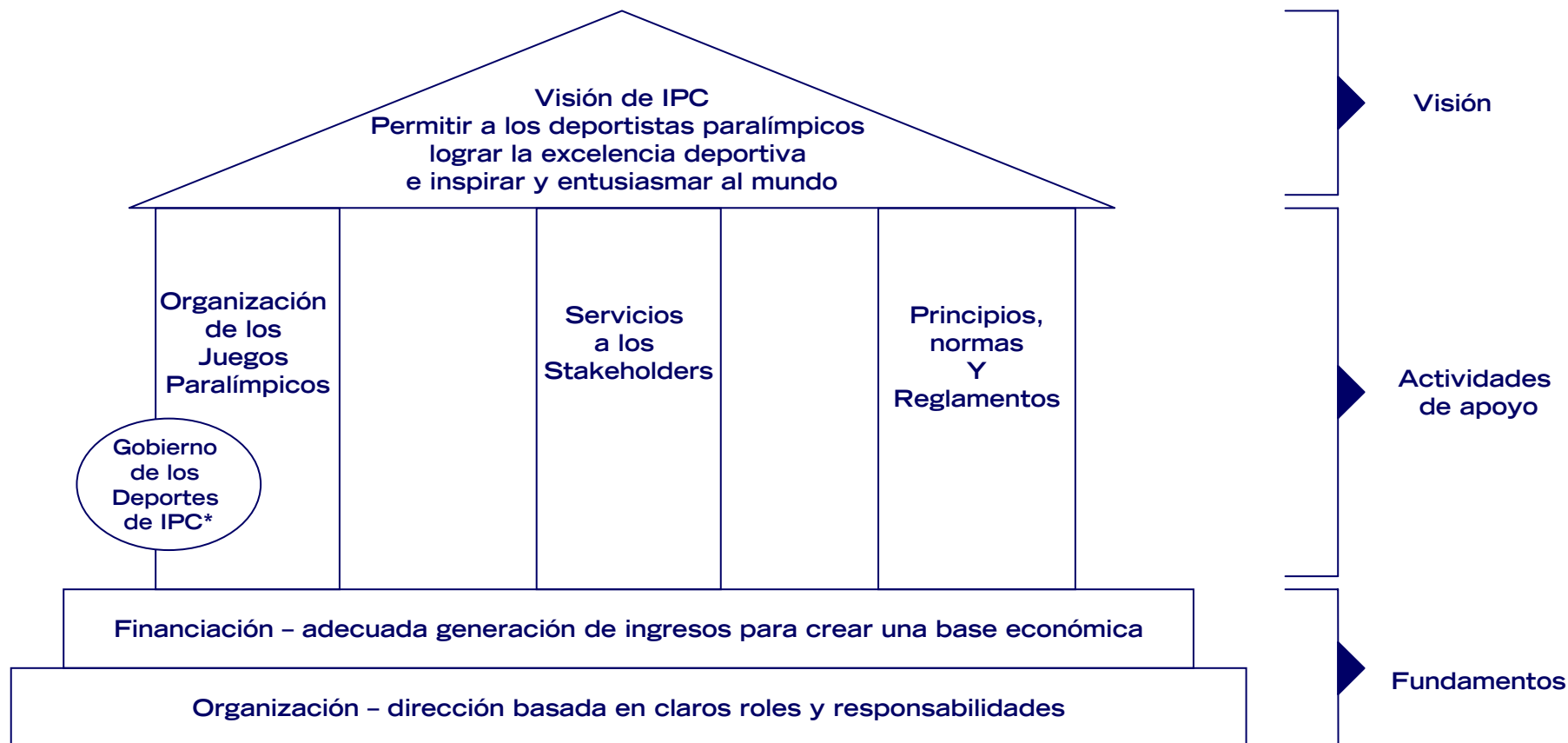

•Para independizarse posteriormente en varias fases



NUEVA ESTRUCTURA DE IPC





PRINCIPIOS

- Adhesión a los valores democráticos históricos de IPC
- Clara separación de responsabilidades directivas y organizativas
- Propiedad y responsabilidad conjuntas de las actividades del IPC por todos los miembros, frente al derecho de representación
- Simplificación del proceso de toma de decisiones



ASAMBLEA GENERAL (AG)

- **Máximo órgano de gobierno de IPC**
- **Responsable de definir la Visión y las directrices generales de la organización.**
- **Los diferentes socios del Movimiento Paralímpico (CPN, IOSD, Regiones y Deportes) están representados como miembros.**



COMITÉ EJECUTIVO (GB)

- Interpretar la Visión establecida por la Asamblea General.
- Velar por la implementación de las directrices establecidas por la Asamblea General.
- Establecer los objetivos generales del Plan Estratégico.
- Supervisar la consecución de estos objetivos.



COMITÉ EJECUTIVO (GB)

- **Cambios en la composición y procedimiento de elección:**
 - Miembros con voto (excepto representante de deportistas) elegidos por la Asamblea General
 - A excepción de Presidente y Vicepresidente, elegidos sin cartera específica
 - CEO – miembro ex-oficio sin derecho a voto



EQUIPO DE GESTIÓN (MANAGEMENT TEAM)

- **Dirigido por el Director Ejecutivo (CEO)**
- **Responsable de la implementación del Plan Estratégico y de la consecución de los objetivos.**
- **Compuesto por el personal administrativo de la organización, bajo la dirección del CEO.**



PRESIDENTE Y CEO

- **PRESIDENTE:**

- “Guardián de la Visión y la Misión”
- Cargo más importante del gobierno
- Preside y coordina las actividades del Comité Ejecutivo.

- **CEO:**

- Impulsor de la implementación de la Visión y la Misión
- Jefe del “Equipo de Gestión”
- Trabaja junto al Presidente



COMITÉS PERMANENTES Y CONSEJOS

- **COMITÉS PERMANENTES:**
 - Ofrecer apoyo experto al desarrollo de las políticas
 - Garantizar que, en caso necesario, el Comité Ejecutivo y el Equipo de Gestión dispongan de asesoramiento experto
- **CONSEJOS:**
 - Deportes, IOSD, Regiones y Deportistas
 - Garantizar que el trabajo continuado del Comité Ejecutivo reciba la aportación distintiva de los diferentes intereses particulares



DEPORTES DE IPC

- **Revisión de la responsabilidad del gobierno de los Deportes de IPC**
- **Derecho de los Deportes a independizarse**
- **Garantizar una organización democrática, viable y autosostenible**



DEPORTES DE IPC

- **Transferencia del gobierno y la gestión de IPC a las Federaciones Olímpicas Internacionales (Hípica, Ciclismo, Tenis de Mesa)**
- **A completar en 2007 – Tiro con Arco**
- **Bowls, creación de International Bowls for the Disabled (IBD), federación internacional independiente para deportistas con discapacidad**



DEPORTES DE IPC

- **“Iniciativa de Gobierno y Gestión de Deportes de IPC” – establecida en 2006 para los deportes restantes**
 - **Objetivo: Fortalecer su eficiencia operativa, capacidad de recursos y competencia técnica para que puedan ofrecer un servicio de calidad, ser autosostenibles y lograr el autogobierno.**



DEPORTES DE IPC

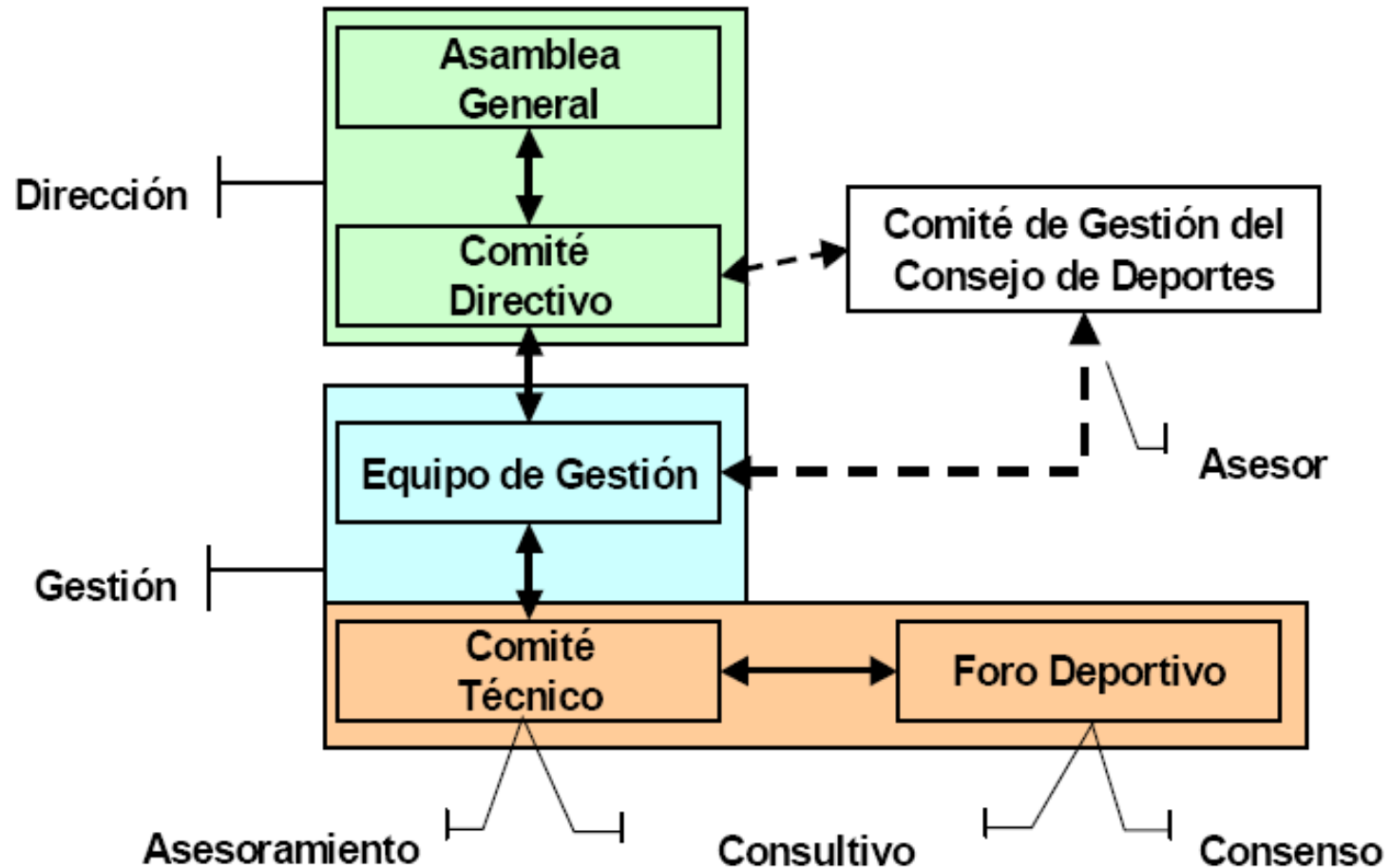



SPORTS BUSINESS PLAN DE IPC

- Elemento fundamental de la “Iniciativa de Gobierno y Gestión de Deportes de IPC”
- Conectar todos los niveles de la organización
- Garantizar el éxito de cada Deporte
- Crear Deportes autosostenibles y capaces de autogobernarse.

JUEGOS PARALÍMPICOS DE VERANO



FECHA	SEDE JJ.PP.	SEDE JJ.OO	DEPORTISTAS & STAFF	NACIONES
1960	I Roma, Italia	Roma, Italia	400	23
1964	II Tokio, Japón	Tokio, Japón	390	22
1968	III Tel Aviv, Israel	México	1100	29
1972	IV Heidelberg, Alemania	Munich, Alemania	1400	44
1976	V Toronto, Canadá	Montreal, Canadá	2700	42
1980	VI Arnhem, Holanda	Moscú, URSS	2560	42
1984	VII Nueva York, USA	Los Angeles, USA	1700	41
	VII Stoke Mandeville, Ing.		2300	45
1988	VIII Seúl, Corea	Seúl, Corea	4200	62
1992	IX Barcelona, España	Barcelona, España	4158	83
1996	X Atlanta, USA	Atlanta, USA	4912	104
2000	XI Sidney, Australia	Sidney, Australia	6000	127
2004	XII Atenas, Grecia	Atenas, Grecia	6000	136



DEPORTES

- Atletismo
- Baloncesto Silla Ruedas
- Boccia
- Ciclismo
- Esgrima
- Fútbol 5
- Fútbol 7
- Goalball
- Halterofilia
- Hípica
- Judo
- Natación
- Rugby Silla Ruedas
- Tenis de Mesa
- Tenis Silla Ruedas
- Tiro con Arco
- Tiro Olímpico
- Remo
- Vela
- Voleibol

JUEGOS PARALÍMPICOS DE INVIERNO



FECHA	SEDE JJ.PP.	SEDE JJ.OO	DEPORTISTAS & STAFF	NACIONES
1976	I Ornskodsvik, Suecia	Innsbruck, Austria	250	14
1980	II Geilo, Noruega	Lake Placid, USA	332	16
1984	III Innsbruck, Austria	Sarajevo, Yugoslavia	465	22
1988	IV Innsbruck, Austria	Calgary, Canadá	397	22
1992	V Tignes, Francia	Albertville, Francia	450	24
1994	VI Lillehammer, Noruega	Lillehammer, Noruega	1000+	31
1998	VII Nagano, Japón	Nagano, Japón	1146	32
2002	VIII Salt Lake City, USA	Salt Lake City, USA	1100	35
2006	IX Turín, Italia	Turín, Italia	1300	40



DEPORTES

- **Esquí Alpino**
- **Esquí Nórdico**
- **Hockey**
- **Curling Silla Ruedas**

